

Anleitung zu Probengewinnung und Versand

Madenwurmdiagnostik – Mikroskopie und ggf. PCR mit Klebestreifen

EMPFEHLUNG: Die Proben sollten morgens vor dem Waschen gewonnen werden.

Die Aussagekraft der Diagnostik kann deutlich verbessert werden, wenn drei Proben, die an drei verschiedenen Tagen entnommen wurden, eingeschickt werden.

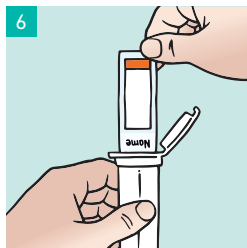
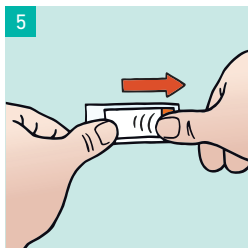
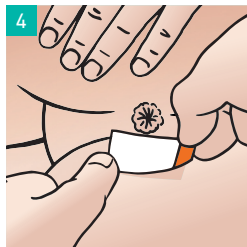
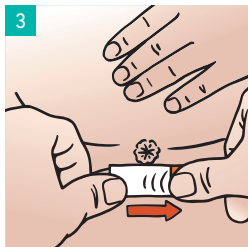
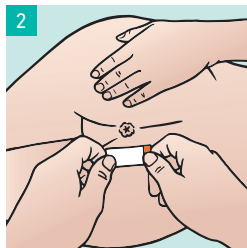
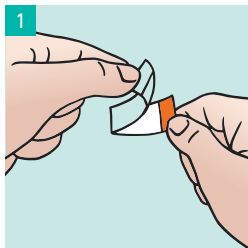

1. Den längsten, ganz durchsichtigen Schutzfilm zuerst entfernen. **Achtung: roten und weißen Streifen nicht trennen!**
2. Bevorzugt sollte der Patient in Seitenlage liegen und durch Anheben der oben liegenden Gesäßhälfte die Probenentnahme unterstützen.
3. Die freigewordene Klebefläche unmittelbar neben der oder direkt auf die Afteröffnung aufkleben. Durch Ausstreichen fest andrücken, um mögliche auf der Haut klebende Wurmeier aufzunehmen.
4. Den Klebestreifen mit den anhaftenden Wurmeiern wieder abziehen.
5. Den Klebestreifen mit der Klebefläche möglichst falten- und blasenfrei auf einen Objektträger aufkleben – **den oberliegenden weißen Streifen unbedingt belassen!**
6. Auf den Mattrand der Objektträger mit Bleistift den Patientennamen schreiben und **mit dem Namen voraus in die Box schieben.**
7. Nach Durchführung der Probenentnahme Hände gründlich mit Seife waschen.

1 x Madenwurmtest Set, (Best.-Nr. 116875) bestehend aus: 1 x Rücksendeumschlag, 1 x Transportcontainer, 3 x Objektträgern, 3 x Klebestreifen, 1 x Laborauftragsschein mit Anleitung und Sammelbeutel

Bestellbar bei unserem Partner Intermed: Freecall: 0800 08 50-113 • Freefax: 0800 08 50-114 • www.intermed.de



Informationen zu den regionalen Facharztlaboren im deutschlandweiten LADR Laborverbund Dr. Kramer & Kollegen unter www.LADR.de

LADR Der Laborverbund Dr. Kramer & Kollegen GbR
Lauenburger Str. 67, 21502 Geesthacht, T: 04152 803-0, F: 04152 803-369, interesse@LADR.de

Der Laborverbund dient ausschließlich der Präsentation unabhängiger LADR Einzelgesellschaften.